



**KOM IHÅG att skära till folien efter att du har eftervärmtd den.
Folien eftervärms till ca 80 °C**

FOLIERING:



1. Rengör ytan där folien ska fästas. **KOM IHÅG** att ytan skall vara helt ren och torr. **DU KAN RENGÖRA MED SPRIT ELLER TVÄLVATTEN, MEN VAR NOGA MED ATT INTE LÄMNA NÅGRA TVÄLRESTER KVAR.**

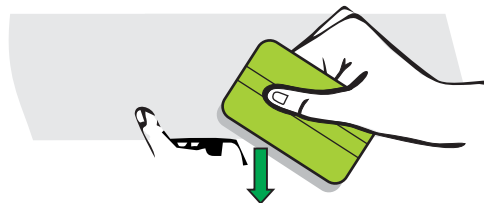

2. Montera folien från ena änden och arbeta dig långsamt framåt. Folien skrapas först på alla plana ytor och invärms sedan i skarvar och liknande.



3. På de ställen där folien skall sträckas ut över en buktig yta, uppvärms folien med en värme pistol så att den blir flexibel. När folien är uppvärmd ormas/ströks den försiktigt ut över monteringsytan. Om folien blir för utsträckt, går det att återfå den ursprungliga formen genom att värma den igen.

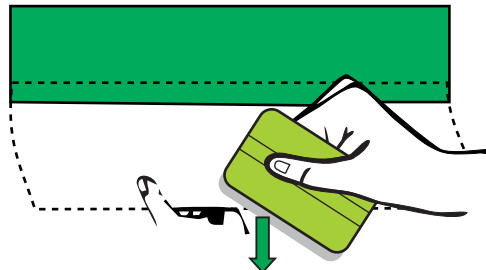

4. Om det blir nödvändigt att överlappa, så skall de helst vara 3-10 mm i bredd. **VID ÖVERLAPPNING PÅ BILAR BÖR DE VERTIKALA FOGARNA GÖRAS MOTSATT VINDRIKTNINGEN OCH DE HORISONTELLA SÅ ATT VATTEN INTE KAN RINNA IN I FOGEN.**



5. När monteringen är färdig ska folien eftervärmas till ca 80 °C, för att folien ska "glömma" sin ursprungsform. Om folien inte får denna eftervärmning kommer den långsamt att återta sin ursprungsform. **KOM IHÅG** att skära till folien efter att du har eftervärmtd den.

LUFTKANALERNA I LIMMET GÖR DET LÄTT ATT AVLÄGSNA EV. LUFTBUBBLOR SAMTIDIGT SOM DU ARBETAR FOLIE PÅ PLATS.

FOLIE SOM METERVÄRÅ - FOLIELOGOR - FOLIETEXTER
PVC BANDEROLL - MESH BANDEROLL - TYGBANDEROLL
DEKALER - KLISTERMÄRKEN - SKYLTLAR

Beställ online

FOLIEKNIVEN.SE
REFSVINDINGE BYVEJ 3 - 5853 ORBÆK - TLF. 010 13 88 888