



SKANNA och SE
vår monteringsvideo



SIDA 1

MONTERINGSVÄTSKA
Vatten - ½ liter,
Diskmedel - ½ tsk,

Vid stora foliestycken kan det
vara en fördel att vara 2 personer
vid monteringen!

NÄR DU SKA VÅTMONTERA:

Du behöver:

Folien

Måttband eller tumstock, för uppmätning av monteringsytan

Monteringskrapa (MEDFÖLJER)

- packa in den i en trasa för att minska repor på folien

Hobbykniv

Sprayflaska för monteringsvätska



2. Gör därefter ren ytan **NOGA** före monteringen
(monteringsvätskan kan med fördel användas).

**DETTA ÄR MYCKET VIKTIGT EFTERSOM DAMM, SMUTS ELLER EV.
FETTRESTER KAN HINDRA FOLIEN FRÅN ATT FÄSTA ORDENTLIGT
PÅ YTAN.**

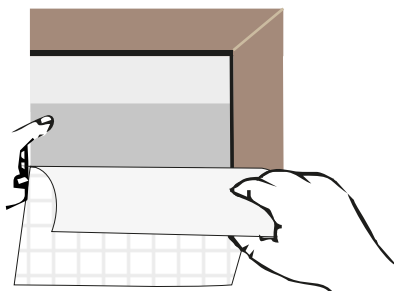

4. Placera därefter folien med framsidan mot den
våta monteringsytan. **DETTA GÖRS FÖR ATT UNDERLÄTTA
HANTERINGEN AV FOLIEN I DEN FORTSATT MONTERINGEN.**

Avlägsna skyddspapperet/filmen och spraya monteringsvätska på limytan. **OBS. NÅGRA FOLIER HAR EN
GENOMSKINLIG OCH TUNN SKYDDSFILM, SOM KAN VARA LITE
SVÅR ATT SKILJA FRÅN SJÄLVA FOLIEN.**

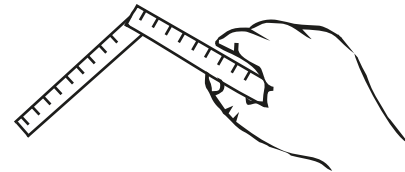

1. Mät upp ytan där folien/klistermärket ska
placeras.



3. Spraya monteringsvätskan i ett jämnt lager på
den rena ytan där folien ska monteras.

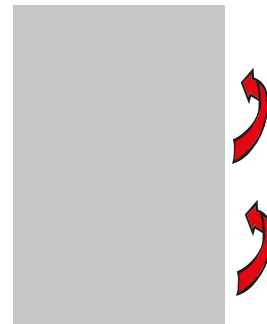

5. Vänd nu hela folien så att limsidan kommer
mot ytan, där den ska monteras efter dina mått.
Här kan det vara en fördel att vara 2 personer.

VÄND

FOLIE SOM METERVERA - FOLIELOGOR - FOLIETEXTER
PVC BANDEROLL - MESH BANDEROLL - TYGBANDEROLL
DEKALER - KLISTERMÄRKEN - SKYLTA

Beställ online

FOLIEKNIVEN.SE
REFSVINDINGE BYVEJ 3 - 5853 ÖRBÄK - TLF. 010 13 88 888



SKANNA och SE
vår monteringsvideo

SIDA 2

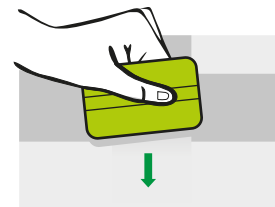
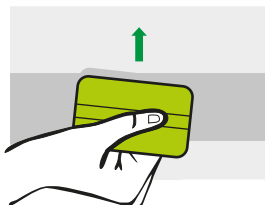
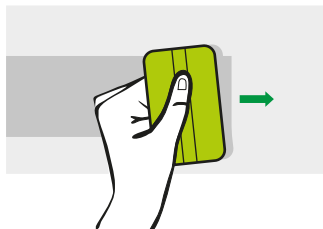
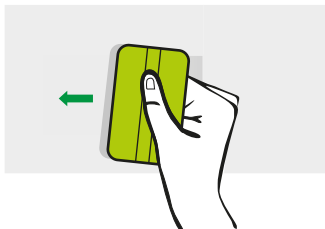

6. Stryk ett kors med skrapan.

Skrapa från mitten ut till vänster, från mitten till höger, från mitten och upp samt från mitten och nedåt.
TAG EN FYRKANT I TAGET. KOM IHÅG ATT BÖRJA FRÅN MITTEN AV KORSET OCH PRESSA ALLT VATTEN UT MOT FOLIENS KANT.
SKRAPA VÄL, SÅ ATT DU ÄR SÄKER PÅ ATT FÅ UT ALLT VATTEN.

Skulle du ha otur och få en större luftbubbla som du inte lyckas skrapa ut, så kan du sticka en nål i kanten av bubblan och skrapa försiktigt från motsatt sida av bubblan mot nålhålet.

FORTSÄTT HÄR VID MONTERING PÅ FÖNSTER!

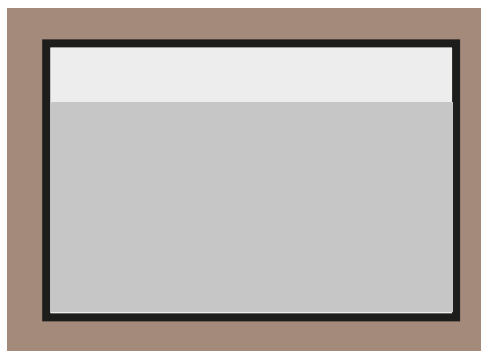
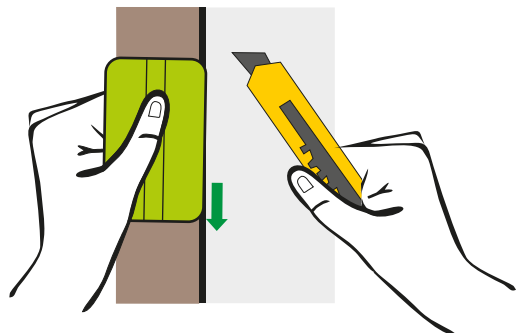

- 7.
- A. TÄNK PÅ att ta till lite extra folie så den täcker mer än glasrutan, eftersom folien ska skäras till efter att den är monterad på fönstret!
 - B. För att skära till folien placeras den medföljande monteringskrapan mot gummilisten. Skär sedan med hobbykniven längs monteringskrapan, på den sida som vänder bort från gummilisten.
 - C. Nu är folien färdigmonterad på ditt fönster.

TILLBAKA →

OBS.: ALLA LUFTBUBBLOR SOM ÄR MINDRE ÄN 4 MM I DIAMETER KOMMER ATT FÖRSVINNA HELT EFTER EN TID, NÄR ALLT VATTEN HAR FÖRÅNGATS.

FOLIE SOM METERVARA - FOLIELOGOR - FOLIETEXTER
PVC BANDEROLL - MESH BANDEROLL - TYGBANDEROLL
DEKALER - KLISTERMÄRKEN - SKYLTA

Beställ online

FOLIEKNIVEN.SE
REFSVINDINGE BYVEJ 3 - 5853 ORBÆK - TLF. 010 13 88 888